Casa en Privada Céntrica

Fray Junípero Serra, La Magdalena, Tequisquiapan, Querétaro • ID 10213

Renta: MXN $ 16,000.00

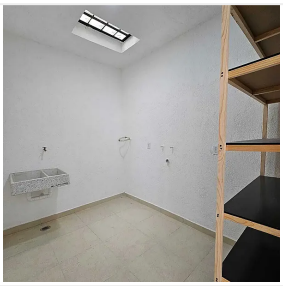

Descripción

Vive muy cerca del centro de Tequisquiapan, en una exclusiva privada de solo 4 casas. El donde podrás disfrutar de esta casa con su diseño en 3 niveles, con la siguente distribución:

1 NIVEL:
Estacionamiento para dos autos.
Área sala- comedor.
Cocina integral abierta, con parrilla.
Pequeño jardín.
Medio baño.
Cuarto de servicio techado

2 NIVEL:
Recámara principal con baño completo con cancel y clóset.
2 recámaras secundarias con clóset.
Baño completo.
Clóset de blancos.

3 NIVEL:

□□Roof Top en el que podrás disfrutar de la espectacular vista, con área para asador y tarja semi techados.
□□Medio baño con espacio para bodega.

□□Terreno 137.83m2.
□□Construcción 164m2.
□□VENTA $3,650,000.
RENTA $16,000 mensuales.

Características

- Facilidad para estacionarse
- Jardín
- Roof garden
- Cocina
- Cocina equipada
- Cocina integral
- Fraccionamiento privado

Detalles

Recámaras: 3
Baños: 2
Estacionamientos: 2
Construcción: 164 m²
Terreno: 138 m²
Código: N/A
Comisión: Sí

Contacto

GB

Grupo Binder
Email: isierra@grupobinder.com
Teléfono: 5591991316