El mejor terreno de Acapulco sobre Escénica.

Escenica, Lomas del Marques, Acapulco de Juárez, Guerrero • ID 10227

Venta: USD $ 1,150.00

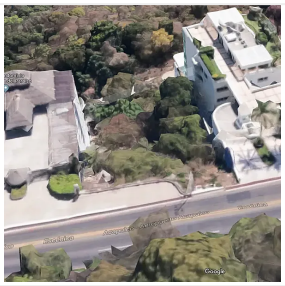

Descripción

Lote a un costado del famoso mirador Puerto Marqués con excepcional vista a la bahía sobre la Autopista Acapulco - Aeropuerto Acapulco (Escénica), perfecto para Edificios departamentales con pent house. El terreno pertenece a el exclusivo fraccionamiento Lomas del Marquez, Manzana "A" con acceso trasero por la calle de Bajel y frontal por Escénica.

Características

Sin características registradas

Detalles

Recámaras: —
Baños: —
Estacionamientos: —
Construcción: —
Terreno: 1,485 m²
Código: N/A
Comisión: Sí

Contacto

GB

Grupo Binder

Email: isierra@grupobinder.com
Teléfono: 5591991316