

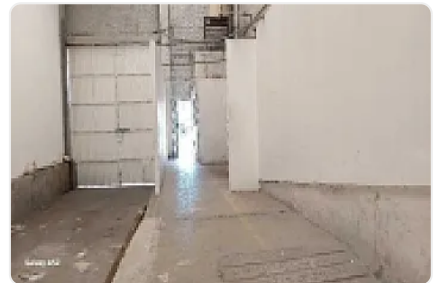

Renta de Bodega Comercial en Naucplan de Juarez CT679

Renta: MXN \$
300,000.00

SN, Industrial Tlatilco, Naucalpan de Juárez, Estado de México • ID 1701

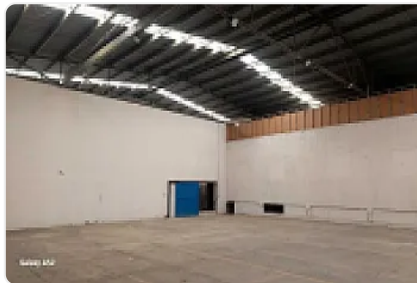
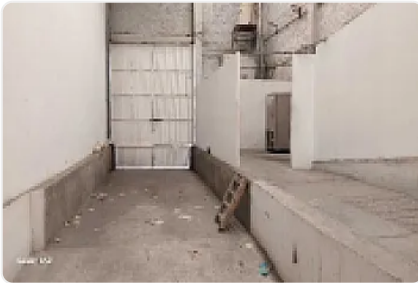

Descripción

Renta de Bodega Comercial en Naucplan de Juarez
ASESOR SAAMUEL ATRI CT679

Bodega en Naucalpan, cuenta con las siguientes características:

2700 metros cuadrados

Montacargas (Nuevo)

Piso hidráulico

Baños

Rampa de tráiler

Espacio para estacionamiento

Altura 9 metros

Perfecto estado

Vías rápidas

Excelente ubicación

Precio de renta 300,000

Características

Sin características registradas

Detalles

Recámaras: —

Baños: —

Estacionamientos: 1

Construcción: 2,700 m²

Terreno: 2,700 m²

Código: N/A

Comisión: Sí

Contacto

Agente: Kasba Inmobiliaria

Email: kasbainmobiliaria@gmail.com

Teléfono: —