

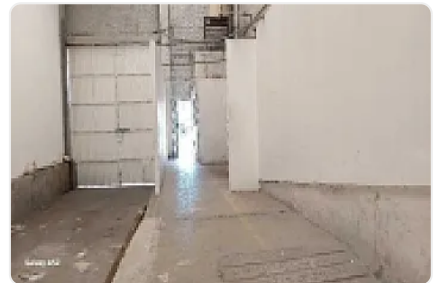

Renta de Bodega Comercial en Naucplan de Juarez CT679

Renta: MXN \$
300,000.00

SN, Industrial Tlatilco, Naucalpan de Juárez, Estado de México • ID 1701

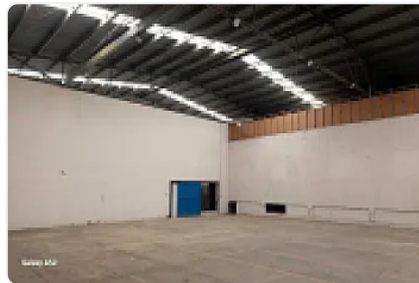
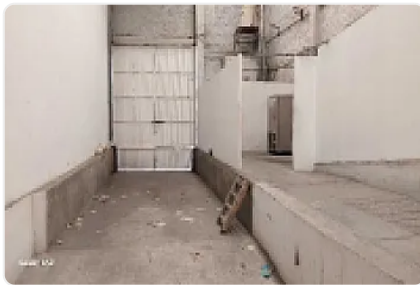

Descripción

Renta de Bodega Comercial en Naucplan de Juarez
ASESOR SAAMUEL ATRI CT679

Bodega en Naucalpan, cuenta con las siguientes características:

- 2700 metros cuadrados
- Montacargas (Nuevo)
- Piso hidráulico
- Baños
- Rampa de tráiler
- Espacio para estacionamiento
- Altura 9 metros
- Perfecto estado
- Vías rápidas
- Excelente ubicación

Precio de renta 300,000

Características

Sin características registradas

Detalles

Recámaras: —
Baños: —
Estacionamientos: 1
Construcción: 2,700 m²
Terreno: 2,700 m²
Código: N/A
Comisión: Sí

Contacto

Agente: —
Email: —
Teléfono: +525633358973