

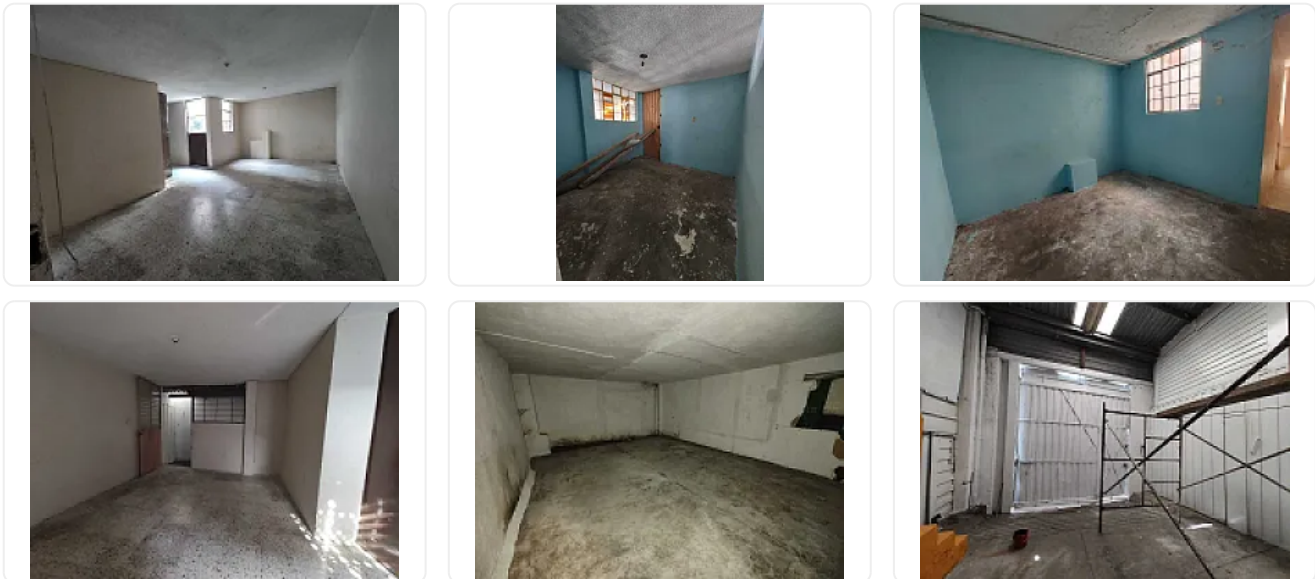

Renta de Bodega Comercial en Iztapalapa, Ciudad de Mexico GM501

Renta: MXN \$
25,000.00

SN, Estrella del Sur, Iztapalapa, Ciudad de México • ID 1714



Descripción

Renta de Bodega Comercial en Iztapalapa, Ciudad de Mexico

ASESOR GUILLERMO MORENO GM501

Rento Bodega ubicada muy cerca de Avenida Tlahuac y Ermita Iztapalapa, cuenta con area de almacén de 175m2 y area de oficinas en planta alta de 75m2.

M2 de terreno: 175

M2 de construcción: 230

Altura máxima: 4.5 metros

Altura mínima: 2.3 metros

Luz Trifásica

Entrada para rabón o 3.5 toneladas.

Precio de renta mensual: 25,000.00 mas IVA

Características

Sin características registradas

Detalles

Recámaras: —
Baños: —
Estacionamientos: —
Construcción: 230 m²
Terreno: 175 m²
Código: N/A
Comisión: Sí

Contacto



—

Email: —

Teléfono: +525633358973

Generado para Compartir con mis datos • 2026-06-14 22:40 • Link:
<https://buscoinmueble.com/es/property/1714/details>

