

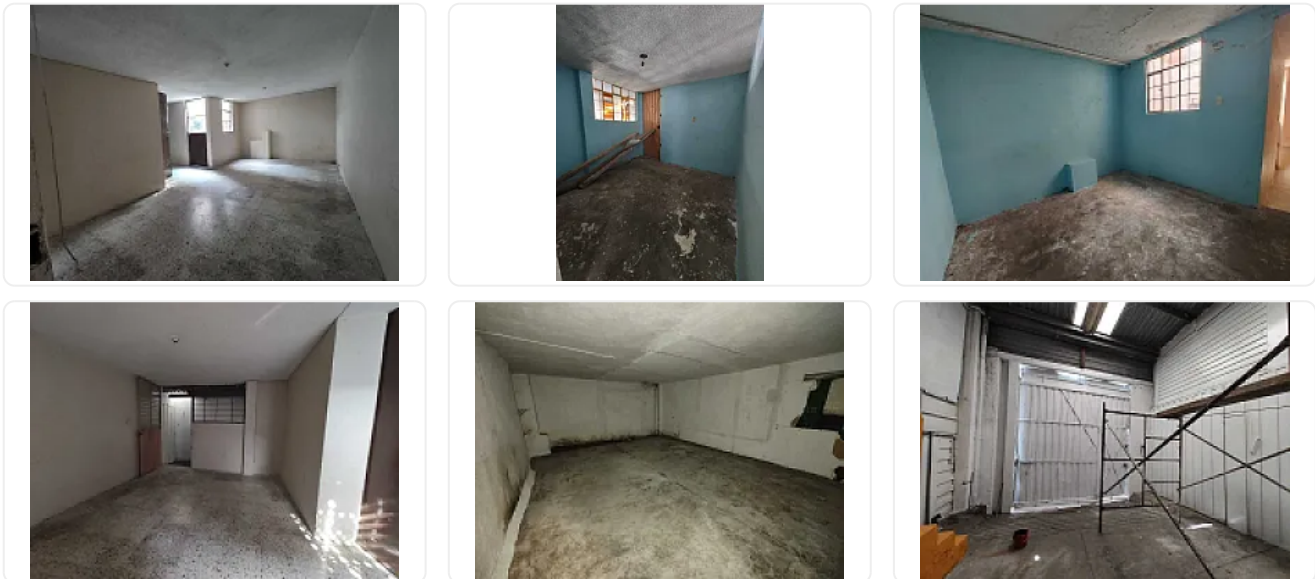

## Renta de Bodega Comercial en Iztapalapa, Ciudad de Mexico GM501

Renta: MXN \$  
**25,000.00**

SN, Estrella del Sur, Iztapalapa, Ciudad de México • ID 1714



### Descripción

Renta de Bodega Comercial en Iztapalapa, Ciudad de Mexico

ASESOR GUILLERMO MORENO GM501

Rento Bodega ubicada muy cerca de Avenida Tlahuac y Ermita Iztapalapa, cuenta con area de almacén de 175m2 y area de oficinas en planta alta de 75m2.

M2 de terreno: 175

M2 de construcción: 230

Altura máxima: 4.5 metros

Altura mínima: 2.3 metros

Luz Trifásica

Entrada para rabón o 3.5 toneladas.

Precio de renta mensual: 25,000.00 mas IVA

### Características

Sin características registradas

### Detalles

Recámaras: —  
Baños: —  
Estacionamientos: —  
Construcción: 230 m<sup>2</sup>  
Terreno: 175 m<sup>2</sup>  
Código: N/A  
Comisión: Sí

### Contacto



#### Kasba Inmobiliaria

Email: [kasbainmobiliaria@gmail.com](mailto:kasbainmobiliaria@gmail.com)

Teléfono: —