

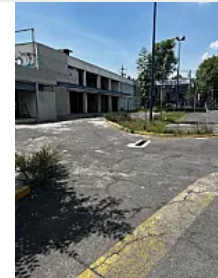

Local Comercial en Renta en Lindavista Vallejo A0325

Renta: MXN \$
300,000.00

Poniente 140, Lindavista Vallejo I Sección, Gustavo A. Madero, Ciudad de México •
ID 1848



Descripción

ASESOR ALIS ORTIZ A0325

RENTA LOCAL COMERCIAL

PREFERENTEMENTE RESTAURANTES O BARES

AMPLISIMO USO DE SUELO.

ESTACIONAMIENTO PARA CLIENTES

LOCAL PRIMERA PLANTA 704 MTS2 + 80 MTS2 DE TERRAZA.

ÁREA PRIVADA PARA JUEGOS INFANTILES.

DERECHO DE SUB ARRENDAMIENTO.

CONTRATO A LARGO PLAZO UNICAMENTE.

INMEJORABLE LUGAR.

FRENTE A LA NISSAN LINDAVISTA. JUNTO A LA MAZDA VALLEJO

REQUISITOS:

Renta + Deposito

Fiador con bien inmueble

Comprobar ingresos

Únicamente contrato a largo plazo

Características

Sin características registradas

Detalles

Recámaras: —
Baños: —
Estacionamientos: —
Construcción: 1,100 m²
Terreno: 1,406 m²
Código: N/A
Comisión: No

Contacto



Kasba Inmobiliaria

Email: kasbainmobiliaria@gmail.com

Teléfono: —