

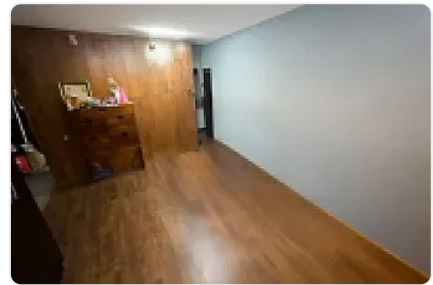

Bodega Industrial en Renta Picos VI Iztacalco Acceso Para Trailer LE778

Renta: MXN \$
60,000.00

Picos VI B, Los Picos VI-B, Iztapalapa, Ciudad de México • ID 2154

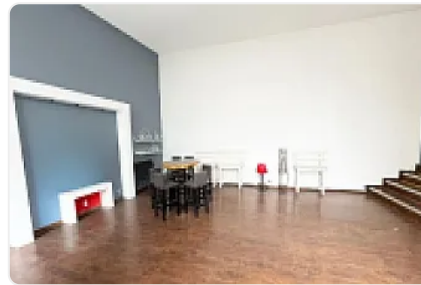
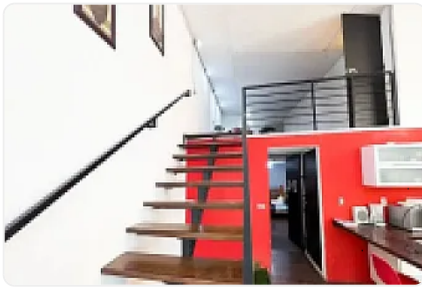

Descripción

ASESOR LIZ ESCAMILLA LE778

Esta bodega se encuentra ubicada entre Eje 5 sur y Canal de Apatlaco. A una cuadra del Circuito Interior (Rio Churubusco).

La calle y entrada es amplia para Trailer.

En un gran terreno plano con todos los servicios (agua (cisterna) luz, gas lp).

Con 38 m. de frente y 20 m. de fondo.

Muy cerca de la Central de Abastos.

Ideal para almacenar, fabricar, operar cualquier industria o giro, con áreas amplias, ventiladas e iluminadas.

Son 5 habitaciones para oficinas

- 2 baños completos

- 1 medio baño

- Cocina integral y espacio para comedor

Cualquier giro.

Requisitos:

- Documentación básica Identificación Oficial de Persona Física o Representante Legal de la Empresa.
- RFC
- CURP
- Comprobantes de domicilio
- Comprobante de Ingresos
- Aval con propiedad en CDMX (escrituras, predial, servicios)
- Una renta de depósito y Una renta

Cubrir \$1,000 pesos de Investigación a cuenta de Póliza Jurídica \$18,000

Agenda tu cita

Características

Sin características registradas

Detalles

Recámaras: —
Baños: —
Estacionamientos: 10
Construcción: 188 m²
Terreno: 744 m²
Código: N/A
Comisión: No

Contacto

Agente: —
Email: —
Teléfono: +525633358973