

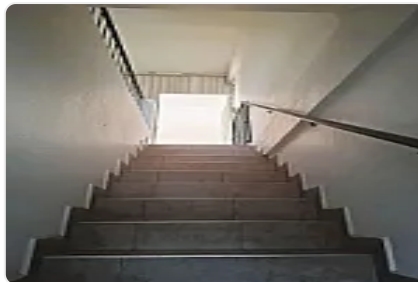

Renta de Local Comercial en Primer Piso Sobre El Eje 1 Norte, Moctezuma 2da AJY3

Renta: MXN \$
22,000.00

Moctezuma 2da. Sección, Moctezuma 2a Sección, Venustiano Carranza, Ciudad de México • ID 2580

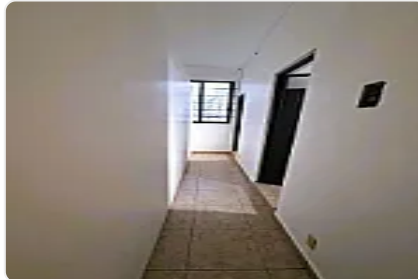

Descripción

ASESOR MESA DE AYUDA AJY34

148 m2 DE ESPACIO EN PRIMER PISO.

UBICADO SOBRE EL EJE 1 NORTE CON ALTO TRÁNSITO PEATONAL Y VEHICULAR. ADEMÁS DE SU GRAN VISIBILIDAD. ÉSTO LO HACE UN LUGAR PERFECTO PARA TU MARCA.

REQUISITOS DE RENTA:

CONTRATO MÍNIMO POR 1 AÑO,

UN MES DE RENTA DE DEPÓSITO,

UN MES DE RENTA ADELANTADA

PAGO DE PÓLIZA JURÍDICA DE \$7,000 MAS IVA APROXIMADA (SE COTIZA SOBRE UN PORCENTAJE DE LA RENTA.

REQUISITOS PARA PÓLIZA:

IDENTIFICACIÓN OFICIAL.

COMPROBANTE DE DOMICILIO (NO MAYOR A 3 MESES)

COMPROBANTE DE INGRESOS (EN RELACIÓN 3 A 1)

NO SE PERMITEN ACTIVIDADES RELACIONADAS CON ALIMENTOS NI BEBIDAS ALCOHOLICAS.

AGENDA TU CITA, CONÓCELO Y HAZ TU OFERTA

Características

Sin características registradas

Detalles

Recámaras: —
Baños: —
Estacionamientos: —
Construcción: 148 m²
Terreno: 148 m²
Código: N/A
Comisión: No

Contacto

Agente: —
Email: —
Teléfono: +525633358973