

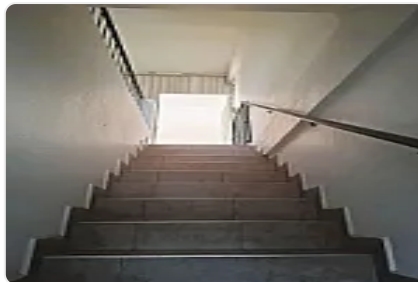

## Renta de Local Comercial en Primer Piso Sobre El Eje 1 Norte, Moctezuma 2da AJY3

Renta: MXN \$  
**22,000.00**

Moctezuma 2da. Sección, Moctezuma 2a Sección, Venustiano Carranza, Ciudad de México • ID 2580

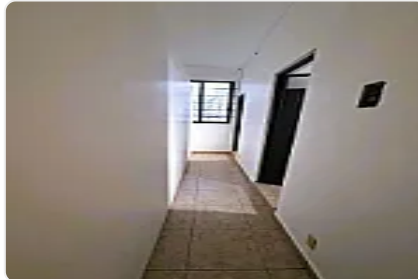

### Descripción

ASESOR MESA DE AYUDA AJY34

148 m2 DE ESPACIO EN PRIMER PISO.

UBICADO SOBRE EL EJE 1 NORTE CON ALTO TRÁNSITO PEATONAL Y VEHICULAR. ADEMÁS DE SU GRAN VISIBILIDAD. ÉSTO LO HACE UN LUGAR PERFECTO PARA TU MARCA.

REQUISITOS DE RENTA:

CONTRATO MÍNIMO POR 1 AÑO,

UN MES DE RENTA DE DEPÓSITO,

UN MES DE RENTA ADELANTADA

PAGO DE PÓLIZA JURÍDICA DE \$7,000 MAS IVA APROXIMADA (SE COTIZA SOBRE UN PORCENTAJE DE LA RENTA.

REQUISITOS PARA PÓLIZA:

IDENTIFICACIÓN OFICIAL.

COMPROBANTE DE DOMICILIO (NO MAYOR A 3 MESES)

COMPROBANTE DE INGRESOS (EN RELACIÓN 3 A 1)

NO SE PERMITEN ACTIVIDADES RELACIONADAS CON ALIMENTOS NI BEBIDAS ALCOHOLICAS.

AGENDA TU CITA, CONÓCELO Y HAZ TU OFERTA

### Características

Sin características registradas

### Detalles

Recámaras: —  
Baños: —  
Estacionamientos: —  
Construcción: 148 m<sup>2</sup>  
Terreno: 148 m<sup>2</sup>  
Código: N/A  
Comisión: No

### Contacto

Agente: Kasba Inmobiliaria  
Email: kasbainmobiliaria@gmail.com  
Teléfono: —