

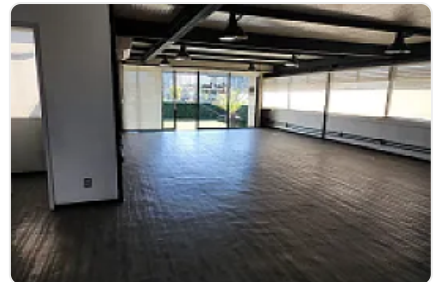

RENTA DE OFICINAS FRENTE A PLAZA SATÉLITE

Renta: MXN \$
57,800.00

Boulevard Manuel Ávila Camacho, Ciudad Satélite, Naucalpan de Juárez, Méx.,
México, Ciudad Satélite, Naucalpan de Juárez, Estado de México • ID 2752

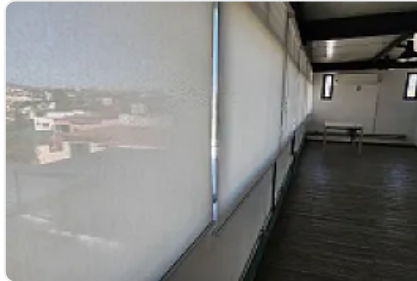

Descripción

2 Oficinas de 160 m² cada una, ubicada en Ciudad Satélite, disponible en renta. Cuenta con 3 medios baños, ideal para adecuarla a las necesidades de tu empresa, cuentan con área de terraza y cocina independiente.

LA RENTA ES DE \$57,800 MÁS IVA POR PISO

PH de 130 m² con área de cocina y roof garden.

LA RENTA ES DE \$47,800. MÁS IVA

La propiedad ofrece aire acondicionado y 2 lugares de garage por piso . Se encuentran en el piso 1,2 y PH, con disponibilidad inmediata y una estancia mínima de 360 días.

Ciudad Satélite es una zona mixta con un ambiente familiar y dinámico. Tiene fácil acceso a vialidades principales y diversas opciones de transporte público. Encontrarás servicios educativos de todos los niveles, desde preescolar hasta universidades reconocidas. La zona cuenta con supermercados, tiendas de conveniencia, farmacias y bancos. Para el esparcimiento, hay parques, centros deportivos, restaurantes y centros comerciales

Características

Medio baño

Número de cubículos

Piso en el edificio

Piso en el que se encuentra

Servicios independientes

Edificio corporativo

Elevador

Extractor de aire

Sala de juntas

Detalles

Recámaras: 3

Baños: 2

Estacionamientos: 2

Construcción: 160 m²

Terreno: 160 m²

Código: YC-136

Comisión: No

Contacto

Agente: Yadira Tovar Concepción

Email: y.confia.asesor@gmail.com

Teléfono: 5591899094