

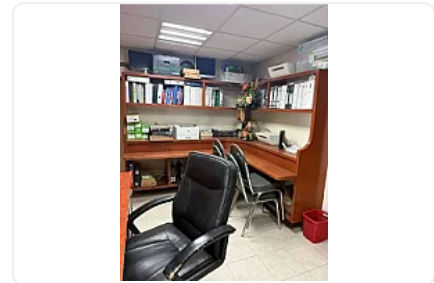

Edificio Comercial Vallejo Gustavo a Madero Cdmx DA582

**Venta: MXN \$
9,600,000.00**

Vallejo, Vallejo, Gustavo A. Madero, Ciudad de México • ID 2818

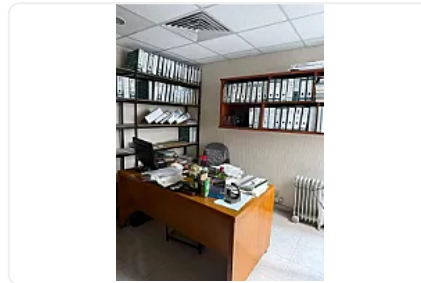
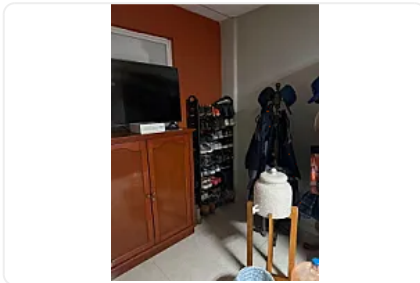
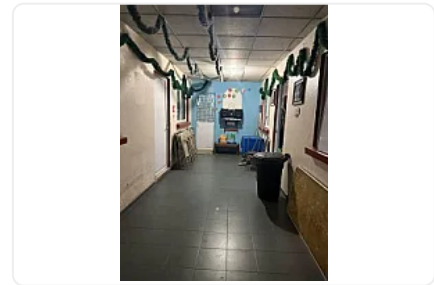
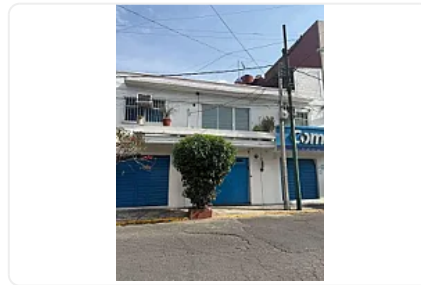

Descripción

ASESOR DANIEL AHUMADA DA582

Edificio 225 mts

construcción 461 m2

Suelo mixto

2 locales comerciales

1 bodega (planta baja,)

1 departamento con dos recamaras baño, cocina y estancia patio (primer piso)

3 espacios para oficina con baño (azotea)

Forma de Pago, Credito Banco y Recurso propio

Características

Bodega

Detalles

Recámaras: —
Baños: —
Estacionamientos: 2
Construcción: 461 m²
Terreno: 225 m²
Código: N/A
Comisión: No

Contacto



Kasba Inmobiliaria

Email: kasbainmobiliaria@gmail.com

Teléfono: —

