

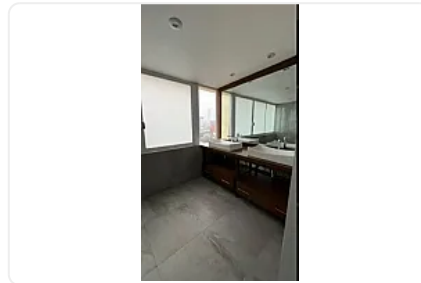

Renta de Departamento en Polanco, Miguel Hidalgo GJ10

Renta: MXN \$
110,000.00

JPL251, Polanco I Sección, Miguel Hidalgo, Ciudad de México • ID 284

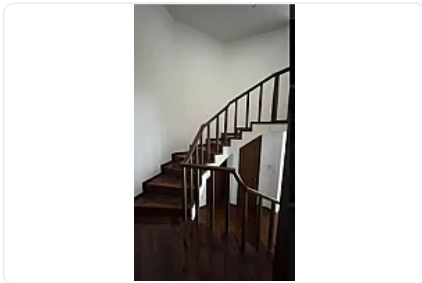
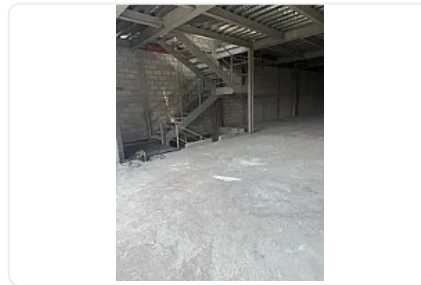

Descripción

ASESOR JORGE GOMEZ GJ10

Penthouse de dos plantas con ubicación privilegiada: Parque Lincoln, Masaryk, tiendas y experiencia gourmet!

- 371 m2 de confort y diseño
- Sala y comedor con terraza privada
- Jardín interior, 3 recámaras con baño y vestidor
- Estudio o sala de TV; cocina integral con barra
- Área de lavado y cuarto de servicio
- 2 estacionamientos; seguridad 24/7

Visítalo y enamórate de sus espacios y de su vista espectacular!

Características

Terraza

Cocina integral

Cuarto de servicio

Seguridad 24 horas

Detalles

Recámaras: 3

Baños: 3

Estacionamientos: 2

Construcción: 371 m²

Terreno: —

Código: N/A

Comisión: No

Contacto



Kasba Inmobiliaria

Email: kasbainmobiliaria@gmail.com

Teléfono: —