

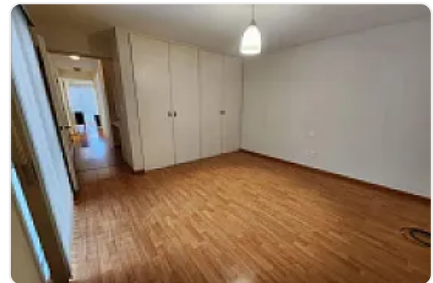

## Departamento Amueblado en Renta Narvarte Poniente Benito Juárez LE764

Renta: MXN \$  
**33,000.00**

Narvarte, Narvarte Poniente, Benito Juárez, Ciudad de México • ID 3028

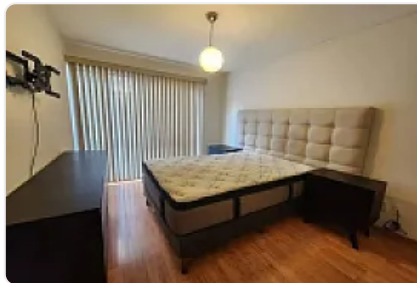

### Descripción

ASESORA LIZ ESCAMILLA LE764

"DEPARTAMENTO AMUEBLADO EN RENTA

Narvarte Poniente | Benito Juárez | CDMX

Renta mensual: \$33,000 MXN

Mantenimiento incluido

Superficie

105 m<sup>2</sup> de construcción

Piso 1 (interior)

1 estacionamiento exclusivo

Distribución

2 recámaras

2 baños completos

Estancia y comedor con excelente iluminación

Cocina integral abierta

Área de lavado con calentador

Totalmente Amueblado

El departamento se entrega listo para habitar:

Sala en forma de L con mesas

Comedor de cristal para 6 personas

Cocina equipada con refrigerador

Recámara principal

Cama matrimonial

Cómoda y burós

Vestidor

Segunda recámara

Clóset amplio de piso a techo

Cama queen size

Amenidades del Edificio

Conserje

Vigilancia 24 horas

Cámaras de seguridad (CCTV)

Interfón

Portón automático

Estacionamiento cercano al elevador

Ubicación Privilegiada

Ubicado en Narvarte Poniente, una de las zonas más céntricas y seguras de la alcaldía Benito Juárez.

Con acceso inmediato a:

Eje 5 Sur Eugenia

Eje 4 Sur Xola

Av. Cuauhtémoc

Av. Universidad

División del Norte

Gabriel Mancera

Cerca de:

Escuelas

Supermercados

Centros comerciales

Farmacias

Gimnasios

Metro y Metrobús a pocos minutos

Requisitos

1 mes de renta adelantada

1 mes de depósito

Póliza jurídica 20% valor de renta

Fiador con bien inmueble en CDMX o obligado solidario

Contrato mínimo de 1 año

Comprobar ingresos 3 veces valor de renta en Estados de cuenta o recibos de nómina

INE

Agenda tu visita.

Departamento ideal para profesionistas o parejas que buscan comodidad, seguridad y una ubicación estratégica en la ciudad."

### Características

Accesibilidad para personas con discapacidad

Amueblado

Cocina integral

Elevador

Portero

Seguridad 24 horas

### Detalles

Recámaras: 2

Baños: 2

Estacionamientos: 1

Construcción: 105 m<sup>2</sup>

Terreno: —

Código: N/A

Comisión: No

### Contacto

Agente: Kasba Inmobiliaria

Email: kasbainmobiliaria@gmail.com

Teléfono: —