

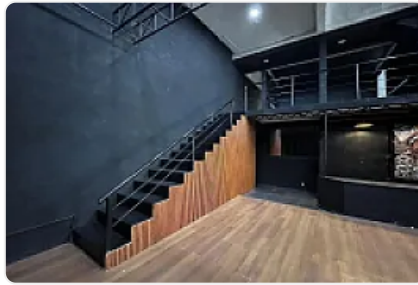

## Renta de Casa con Uso de Suelo en Patricio Sanz Insurgentes San Borja YE23

Renta: MXN \$  
**52,000.00**

Patricio Sanz, Insurgentes San Borja, Benito Juárez, Ciudad de México • ID 3069

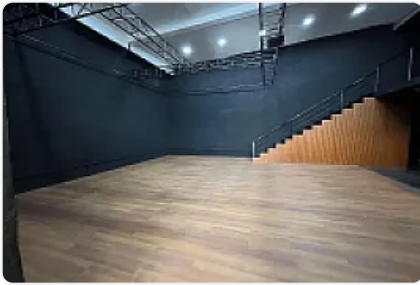

### Descripción

ASESORA YULIANA ESCALONA YE23 / CARMEN GUZMAN

Espacio de 215 m2 adaptado para oficinas o negocios de bajo impacto. Tiene 11 espacios, 1 baño completo y 7 medios baños. Tres de los espacios tienen acceso desde la calle.

Distribución:

Planta baja:

3 locales con acceso desde la calle (uno de ellos con 1/2 baño)

2 oficinas

2 bodegas y/o estudios

1/2 baño

Espacio abierto de 30 m2 aprox.

Primer piso:

5 medios baños

1 oficina

2 espacios pequeños abiertos

Segundo piso:

Espacio tipo departamento con estancia, espacio para cocina, una recámara con vestidor y baño completo, y una terraza de 15 m2 aprox.

No tiene estacionamiento.

No tiene costo de mantenimiento. No cuenta con vigilancia.

REQUISITOS:

REQUISITOS:

1 MES DE DEPOSITO

MES DE RENTA POR ADELANTADO

FIADOR CON BIEN RAIZ EN LA CDMX O EDOMEX U OBLIGADO SOLIDARIO

POLIZA JURIDICA al 50%

MANTENIMIENTO INCLUIDO

2 ANOS DE ARRENDAMIENTO MINIMO

INE O PASAPORTE

3 ULTIMOS MESES DE COMPROBANTE DE INGRESOS

SE AGENDA CON 24 HORAS DE ANTICIPACION

La renta mensual es de \$52,000 (acepta ofertas).

Se solicita un depósito equivalente al mes de renta y una póliza del 50% del monto de 1 mes de renta

### Características

Cocina integral

Estudio

Oficina

### Detalles

Recámaras: 7

Baños: 1

Estacionamientos: —

Construcción: 215 m<sup>2</sup>

Terreno: 200 m<sup>2</sup>

Código: N/A

Comisión: No

### Contacto

Agente: Kasba Inmobiliaria

Email: kasbainmobiliaria@gmail.com

Teléfono: —