

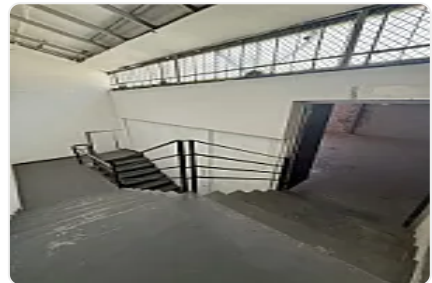

## Renta de Bodega en Anáhuac I Sección, Miguel Hidalgo GM617

Renta: MXN \$  
**205,560.00**

S/N, Anáhuac I Sección, Miguel Hidalgo, Ciudad de México • ID 3183

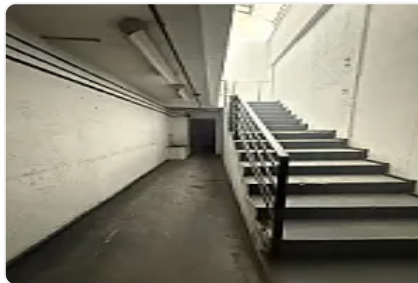
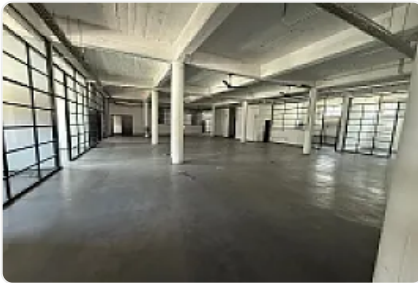

### Descripción

ASESOR: GUILLERMO MORENO GM617

Rento Bodega de 2 niveles ubicada muy cerca de Marina Nacional y a minutos de metro Popotla y Colegio Militar

Cuenta con 1100m<sup>2</sup> de almacén en 2 niveles

En planta baja cuenta con 238m<sup>2</sup>

En primer piso con 915m<sup>2</sup>

Tiene alturas de 2.3 metros a 3.7 metros

Oficinas

Baños

Estacionamiento

Entrada para camionetas de 3.5 toneladas.

Precio de renta mensual por metro cuadrado: \$180

Precio de renta mensual: \$205,560

## Características

Dos plantas

Oficina

## Detalles

Recámaras: —

Baños: —

Estacionamientos: —

Construcción: 1,142 m<sup>2</sup>

Terreno: 1,142 m<sup>2</sup>

Código: N/A

Comisión: Sí

## Contacto

Agente: Kasba Inmobiliaria

Email: kasbainmobiliaria@gmail.com

Teléfono: —