

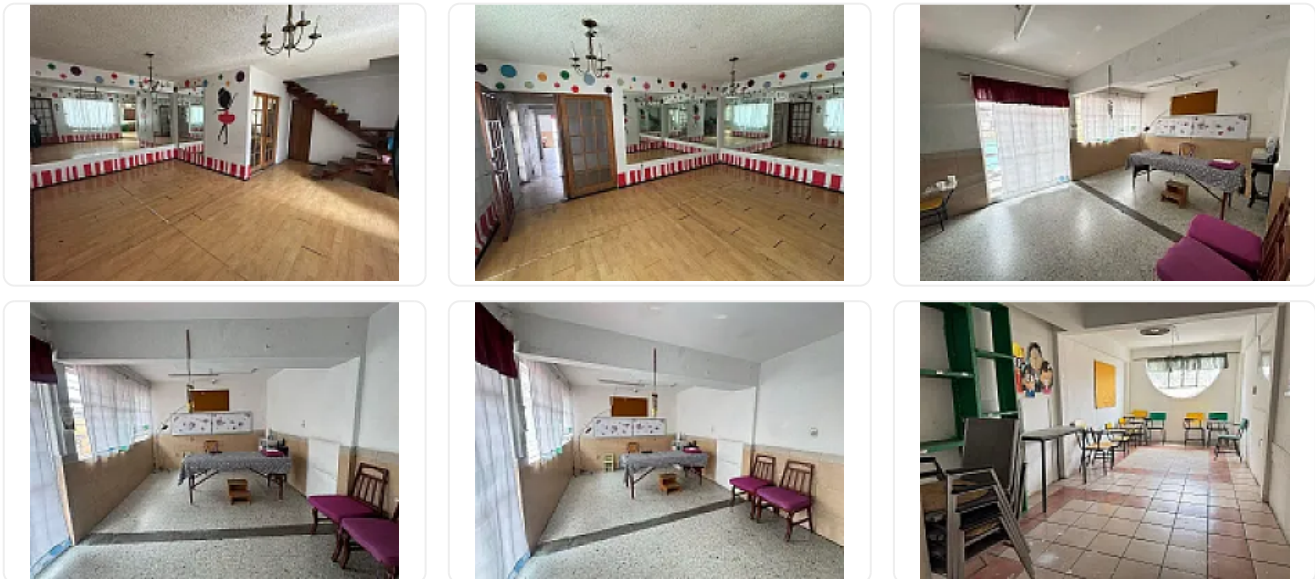

## Renta de Edificio en Panamericana, Gustavo a Madero DA573

Renta: MXN \$  
**80,000.00**

S/N, Panamericana, Gustavo A. Madero, Ciudad de México • ID 3202



### Descripción

ASESOR: DANIEL AHUMADA DA573

Excelente oportunidad de negocio, se renta edificio de 3 pisos ideal para oficinas, escuela, negocio, con uso de suelo comercial.

Estacionamientos: 2

Construcción: 550 m<sup>2</sup>

Terreno: 200 m<sup>2</sup>

Fondo del terreno: 20 m

Frente del terreno: 10 m

Cada piso mide 150 metros cuadrados,  
con espacios amplios  
bien distribuidos.

No pierda oportunidad de conocerlo y rentarlo.

Detalles

Renta: \$80,000 MXN

#### REQUISITOS

MES DE RENTA

MES DE DEPOSITO

AVAL CON BIEN RAIZ EN CDMX

IDENTIFICACION OFICIAL

COMPROBANTES DE INGRESOS

POLIZA JURIDICA

#### Características

Bodega

#### Detalles

Recámaras: —

Baños: —

Estacionamientos: 2

Construcción: 550 m<sup>2</sup>

Terreno: 550 m<sup>2</sup>

Código: N/A

Comisión: No

#### Contacto



#### Kasba Inmobiliaria

Email: kasbainmobiliaria@gmail.com

Teléfono: —

