

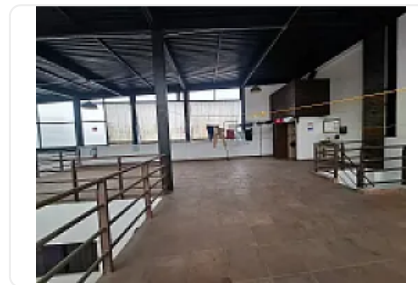

Renta de Bodega Comercial en San Miguel, Iztapalapa GM620

Renta: MXN \$
125,000.00

SN, San Miguel, Iztapalapa, Ciudad de México • ID 3280

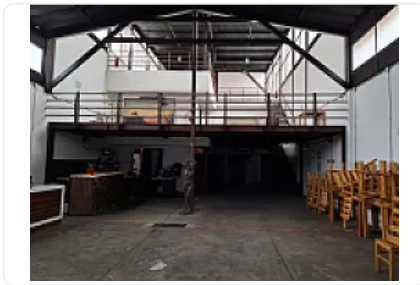

Descripción

Renta de Bodega Comercial en San Miguel, Iztapalapa

ASESOR GUILLERMO MORENO GM620

Renta de Bodega comercial ubicada sobre Avenida Principal con alto flujo peatonal y Vehicular, cercano a estaciones del Metro, cuenta con:

300m2 de terreno

500m2 de construcción

3 niveles

áreas para almacenamiento

areas para exhibición

resguardo de material

cuenta con un amplio uso de suelo.

Altura promedio: 5.4 metros.

Precio de renta mensual \$125,000.00

Características

Sin características registradas

Detalles

Recámaras: —

Baños: —

Estacionamientos: —

Construcción: 500 m²

Terreno: 300 m²

Código: N/A

Comisión: Sí

Contacto



Kasba Inmobiliaria

Email: kasbainmobiliaria@gmail.com

Teléfono: —