

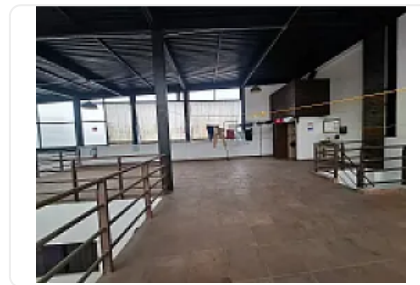

## Renta de Bodega Comercial en San Miguel, Iztapalapa GM620

Renta: MXN \$  
**125,000.00**

SN, San Miguel, Iztapalapa, Ciudad de México • ID 3280

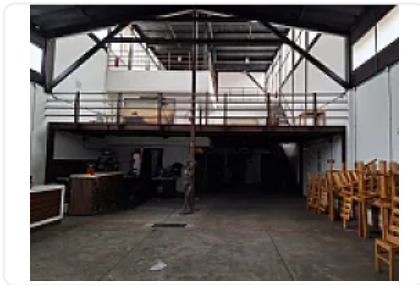

### Descripción

Renta de Bodega Comercial en San Miguel, Iztapalapa

ASESOR GUILLERMO MORENO GM620

Renta de Bodega comercial ubicada sobre Avenida Principal con alto flujo peatonal y Vehicular, cercano a estaciones del Metro, cuenta con:

300m<sup>2</sup> de terreno

500m<sup>2</sup> de construcción

3 niveles

áreas para almacenamiento

areas para exhibición

resguardo de material

cuenta con un amplio uso de suelo.

Altura promedio: 5.4 metros.

Precio de renta mensual \$125,000.00

## Características

Sin características registradas

## Detalles

Recámaras: —  
Baños: —  
Estacionamientos: —  
Construcción: 500 m<sup>2</sup>  
Terreno: 300 m<sup>2</sup>  
Código: N/A  
Comisión: Sí

## Contacto



### Kasba Inmobiliaria

Email: [kasbainmobiliaria@gmail.com](mailto:kasbainmobiliaria@gmail.com)

Teléfono: —