

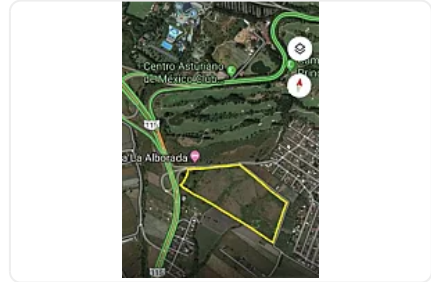

Venta de Terreno en Cuautla Morelos LC548

Atlatlahucan - Juan Morale, 12 de Diciembre, Cuautla, Morelos • ID 3355

**Venta: MXN \$
65,000,000.00**



Descripción

ASESOR: LORENA CASTILLO LC548

Terreno A Pie De Carretera A 7.5 Km Del Centro De Cuautla

OPORTUNIDAD UNICA TERRENO A PIE DE CARRETERA

- 112847 M2 SEMIPLANOS

-ACCESO PAVIMENTADO

-LUZ, GAS

-PERMISO PARA PERFORACION DE POZO PROFUNDO.... A RENOVAR ESTUDIOS GEOLOGICOS Y GEOFISICOS, QUE LOCALIZAN LA UBICACION DEL POZO

-PLANOS TOPOGRAFICOS

-PERMISO DE USO DE SUELO PARA INVERNADERO Y PARQUE INDUSTRIAL

-PROYECTO DE LOTIFICACION, EN EL PAQUETE DE DOCUMENTOS, SE ENTREGA CON ESCRITURAS, PREDIALES Y PAPELES AL CORRIENTE.

-EN LA PARTE TRASERA HAY UN FRACCIONAMIENTO DE MAS DE 1500 CASAS Y LOTES, CON AGUA Y TODOS LOS SERVICIOS

-LA CARRETERA ES DE CUATRO CARRILES, EN ESQUINA DE UN VIADUCTO CON CARRETERA DE DOS CARRILES, ESTA PRACTICAMENTE DENTRO DEL AREA CONURBADA DE CUAUTLA

Características

Sin características registradas

Detalles

Recámaras: —
Baños: —
Estacionamientos: —
Construcción: —
Terreno: 112,847 m²
Código: N/A
Comisión: No

Contacto



Kasba Inmobiliaria

Email: kasbainmobiliaria@gmail.com

Teléfono: —