

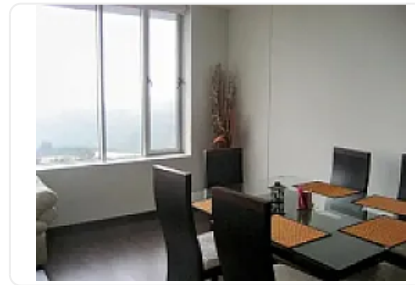

## Renta Departamento Amueblado Santa Fe EG40

Renta: MXN \$  
24,500.00

Santa Fé, Santa Fe, Álvaro Obregón, Ciudad de México • ID 3447

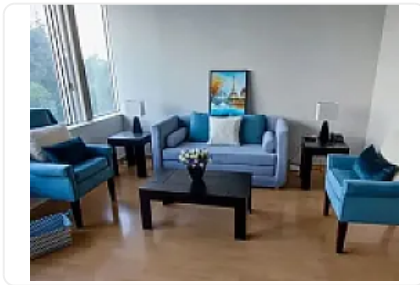

### Descripción

ASESORA EVA GONZALEZ EG40

Super ubicado en zona corporativa!!

5 mins. al Parque La Mexicana

Vista Panorámica

DISPONIBLE 01 JULIO 2025

Departamento de 82 m2. amueblado y equipado en edificio de lujo "Soleil", con los servicios de agua, luz y gas incluidos.

1 recámara independiente (No Loft)

amplio clóset WALK-IN

1 baño completo con doble salida (puerta hacia la sala y una segunda a la recámara)

closet de blancos

gran espacio de sala y comedor

el sillón principal se hace sofa cama

vista exterior arbolada

cocina integral abierta que tiene vajilla

refrigerador

microondas  
amplios espacios de alacena  
tiene lavadora-secadora de ropa  
cuenta con 1 o 2 cajones de estacionamiento independientes (no en batería) y techados.

Casa club:

terraza con vista a CDMX  
asadores  
alberca techada con carril de nado  
GYM con aparatos  
cancha de paddel  
lounge para adultos con tv y billar  
2 salones de fiestas  
pet garden para mascotas,  
juegos infantiles al aire libre y ludoteca  
jardín  
seguridad 24 horas con circuito cerrado.  
estacionamiento de visitas  
doble caseta de vigilancia  
cuarto de choferes  
tres elevadores.

\*\*Incluye mantenimiento de \$4,500, así como los servicios de agua, luz y gas.

El edificio está ubicado atrás de Plaza Samara y Televisa Santa Fe, muy cerca de La Loma, es una zona muy segura para caminar o tomar transporte público/uber/taxis.

Caminando puede llegar a OXXO, farmacia, Starbucks, Cinépolis, a 3 minutos de los corporativos Banamex, H.P., Santander y a 5 mins. del parque La Mexicana!

Todo lo que necesitas lo tienes aquí!

Requisitos:

El contrato es por medio de póliza jurídica, identificación, comprobante de ingresos últimos 3 meses, carta de trabajo con sueldo y membretada y el pago de la póliza, un mes de renta corriente y un mes de renta para el depósito

### Características

Jardín

Accesibilidad para personas con discapacidad

Amueblado

Cocina integral

Cuarto de servicio

Portero

Seguridad 24 horas

Alberca

Área de juegos infantiles

Gimnasio

Salón de usos múltiples

### Detalles

Recámaras: 1

Baños: 1

Estacionamientos: 1

Construcción: 84 m<sup>2</sup>

Terreno: —

Código: N/A

Comisión: No

### Contacto



#### Kasba Inmobiliaria

Email: [kasbainmobiliaria@gmail.com](mailto:kasbainmobiliaria@gmail.com)

Teléfono: —