

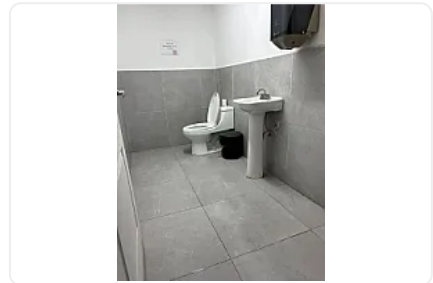

Bodega Industrial en Renta Agrícola Pantitlán Iztacalco LE796

Renta: MXN \$
500,000.00

N/A, Agrícola Pantitlan, Iztacalco, Ciudad de México • ID 3506

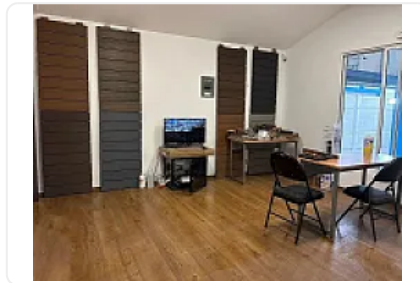
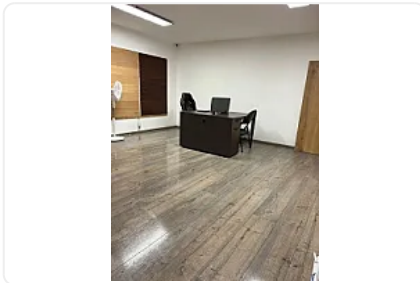
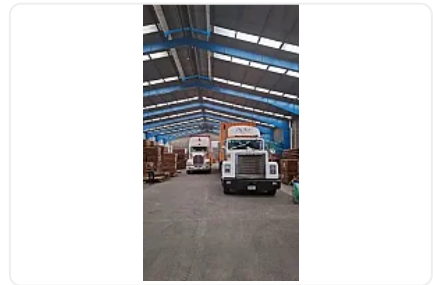
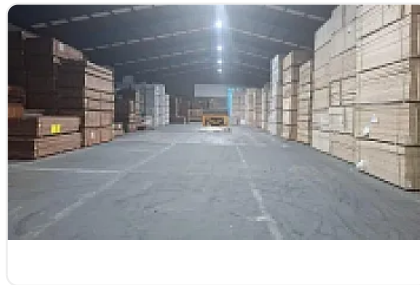

Descripción

ASESORA LIZ ESCAMILLA LE796

"BODEGA INDUSTRIAL EN RENTA
Agrícola Pantitlán | Iztacalco | CDMX
Precio de renta: \$200 MXN por m²
Renta mensual total: \$500,000 MXN

SUPERFICIES

2,500 m² de construcción

Área de oficinas: 70 m²

4 cajones de estacionamiento

CARACTERÍSTICAS INDUSTRIALES

Uso de suelo industrial

Piso de alta resistencia

Capacidad: 5 toneladas por m²

Andén móvil de carga y descarga

Acceso para tráiler
Altura mínima: 9 m
Altura máxima: 12 m
Muros de block de concreto
Techumbre de lámina a dos aguas

INFRAESTRUCTURA

Iluminación LED
Iluminación natural del 7%
CCTV / Sistema de vigilancia
Excelente funcionalidad para operación logística e industrial

IDEAL PARA

Centro de distribución
Logística y almacenamiento
Industria ligera
E-commerce / última milla
Manufactura
Operación industrial

UBICACIÓN ESTRATÉGICA

Colonia Agrícola Pantitlán
Alcaldía Iztacalco
Excelente conectividad hacia vialidades principales
Zona industrial consolidada

VENTAJAS COMPETITIVAS

Amplia altura operativa
Piso industrial de alta resistencia
Acceso para tráiler
Andén de carga
Oficinas integradas
Excelente infraestructura logística

REQUISITOS

Persona Física o Moral
Identificación oficial vigente
Comprobante de domicilio
Comprobación de ingresos de los últimos 3 meses
Estados de cuenta bancarios
Persona Moral
Acta constitutiva
RFC actualizado

Identificación oficial del representante legal

Poderes notariales (en caso de aplicar)

Agenda tu visita.

Bodegas industriales con esta infraestructura y ubicación son altamente demandadas para operación logística y empresarial."

Características

Sin características registradas

Detalles

Recámaras: —

Baños: —

Estacionamientos: —

Construcción: 2,500 m²

Terreno: 2,500 m²

Código: N/A

Comisión: No

Contacto



—

Email: —

Teléfono: +525633358973