

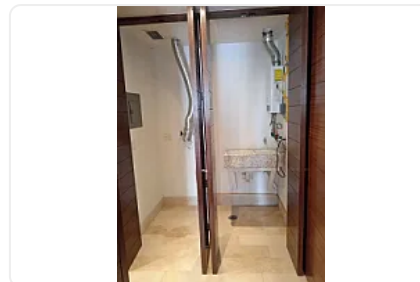

## Departamento en Renta en Miyana Col. Granada, Miguel Hidalgo. GJ1

Renta: MXN \$  
**49,500.00**

Av. Ejército Nacional Mexicano, Granada, Miguel Hidalgo, Ciudad de México • ID  
3539

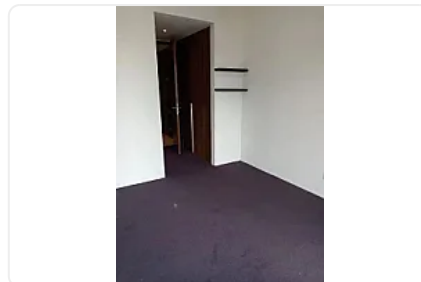
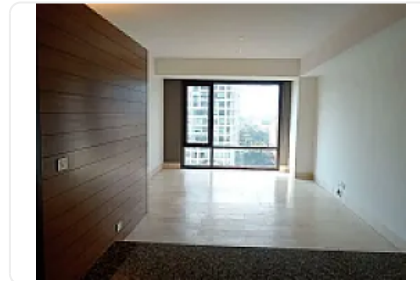

### Descripción

ASESOR JORGE GOMEZ GJ1

#### UBICACIÓN

- En el corazón de Polanco.
- Uno de los desarrollos más exclusivos de la ciudad.
- Frente a Plaza Antara.
- Cerca de Museo Soumaya, Plaza Carso, Acuario Inbursa y Teatro Telcel.
- Acceso directo a Centro Comercial Miyana.

#### DESCRIPCIÓN

- 102 metros cuadrados.
- 2 recámaras.
- 2 baños completos y un medio baño.
- Comedor, sala., cocina y área de lavado.
- Vista panorámica (piso 9).
- Habitaciones iluminadas por el sol.
- 2 estacionamientos techados.

- Seguridad las 24 horas.
- Mantenimiento incluido en la renta.
- No se aceptan mascotas.

#### AMENIDADES

- Cancha de futbol.
- Sala de cine.
- Bar y restaurante.
- Salones de eventos.
- Salón de juegos y ludoteca.
- Spa, alberca y jacuzzi.
- Gimnasio con áreas y equipo para pilates y yoga.

#### REQUISITOS

- 1 MES DE RENTA CORRIENTE (\$49'500.00 mxn, incluye mantenimiento).
- 1 MES DE DEPOSITO.
- FIADOR CON BIEN RAIZ U OBLIGADO SOLIDARIO.
- IDENTIFICACION OFICIAL
- COMPROBANTES DE INGRESOS DE LOS ULTIMOS 3 MESES

#### Características

Seguridad 24 horas

Alberca

Gimnasio

Jacuzzi

Salón de usos múltiples

#### Detalles

Recámaras: 2  
Baños: 2  
Estacionamientos: 2  
Construcción: 102 m<sup>2</sup>  
Terreno: —  
Código: N/A  
Comisión: No

#### Contacto



#### Kasba Inmobiliaria

Email: kasbainmobiliaria@gmail.com

Teléfono: —