

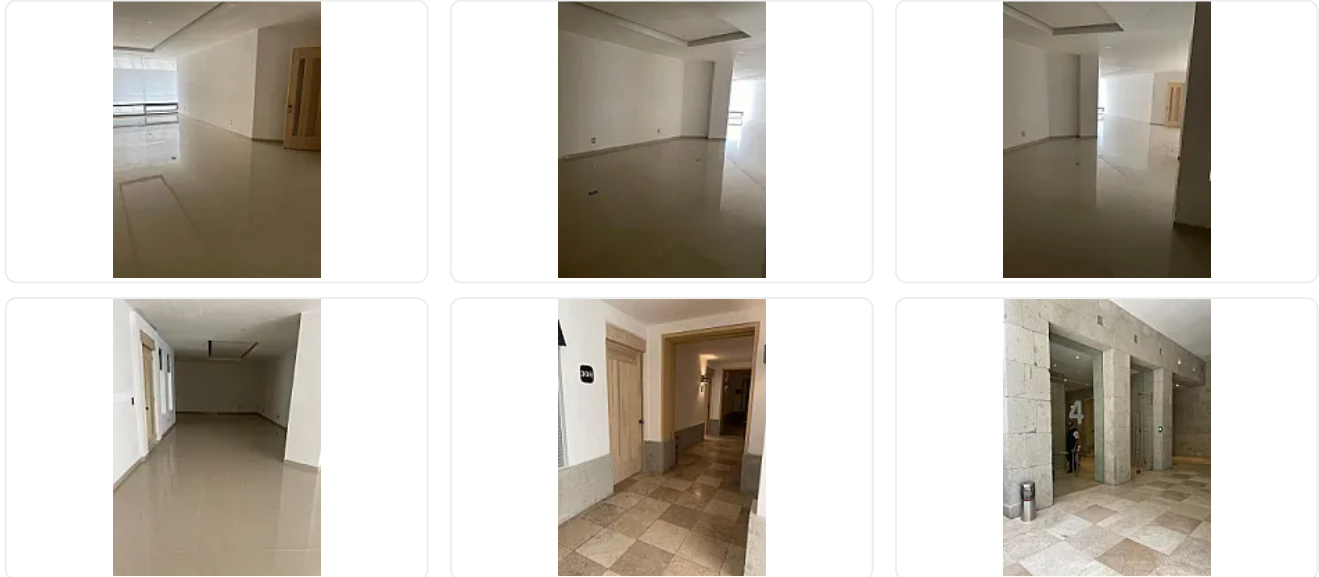

## Renta de Oficinas en Bosque Esmeralda, Atizapán de Zaragoza EA65

Renta: MXN \$  
**34,500.00**

Av. Jorge Jiménez Cantú S/N, Bosque Esmeralda, Atizapán de Zaragoza, Estado de México • ID 3685



### Descripción

ASESOR: ELIZABETH ALVARADO EA65

La oficina cuenta con 100 m<sup>2</sup> de superficie y tiene la opción de DIVIDIRSE EN DOS OFICINAS INDEPENDIENTES DE 50 m<sup>2</sup>, lo que la hace ideal para diferentes tipos de negocios.

Ideal para:

- \* Consultorios
- \* Despachos de abogados
- \* Contadores
- \* Arquitectos
- \* Psicólogos
- \* Oficinas administrativas
- \* Consultores o startups

Características

- \* Excelente iluminación natural
- \* Ubicación dentro de plaza comercial

- \* Estacionamiento en la plaza
- \* Seguridad y fácil acceso
- \* Zona con restaurantes, bancos y servicios

100 m<sup>2</sup> lote

100 m<sup>2</sup> constr.

2 estac.

1 medio baño

A estrenar

precio de renta

34,500

### Características

Sin características registradas

### Detalles

Recámaras: —

Baños: —

Estacionamientos: —

Construcción: 100 m<sup>2</sup>

Terreno: 100 m<sup>2</sup>

Código: N/A

Comisión: Sí

### Contacto



**Kasba Inmobiliaria**

Email: [kasbainmobiliaria@gmail.com](mailto:kasbainmobiliaria@gmail.com)

Teléfono: —