

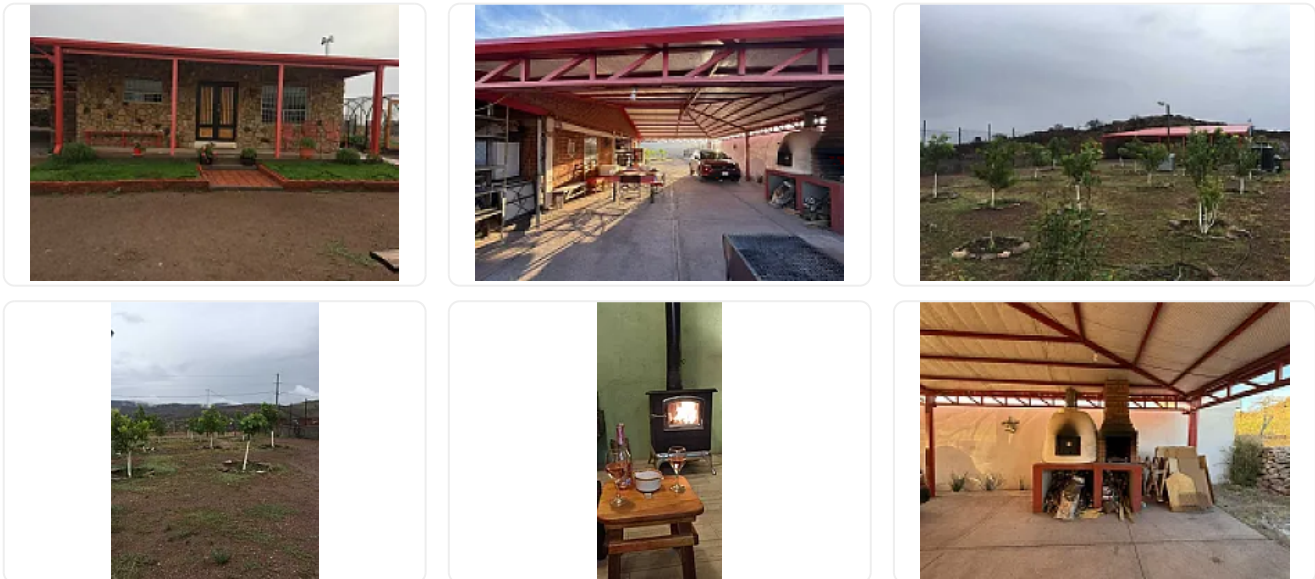

Exclusiva Cabaña Rústica en el Impresionante Cañón de Jacales - Refugio Natural

**Venta: MXN \$
2,200,000.00**

FRACCIONAMIENTO JACALES, Lago de Jacales, Santa Isabel, Chihuahua • ID 3730



Descripción

REFUGIO EXCLUSIVO EN CAÑÓN DE JACALES

Espectacular cabaña artesanal en el prestigioso Fraccionamiento "Mi Casa de Campo", ubicada a solo 40 minutos de Chihuahua y con acceso cercano a la carretera Chihuahua-Parral. Esta propiedad única ofrece vistas privilegiadas al cañón y ha sido construida meticulosamente con piedra local, preservando la esencia natural de la zona.

CARACTERÍSTICAS PRINCIPALES

Terreno: 1,000 M²

Construcción: 223 M²

Acabados: Piedra artesanal de la región

DISTRIBUCIÓN Y EQUIPAMIENTO

Área Social:

Cocina integral equipada con cocineta, estufa, refrigerador, tarja doble y comedor para 6 personas

Sala con elegante chimenea de leña estilo menonita y sofá cama

Terraza techada multifuncional con capacidad para 4 vehículos

Dormitorios:

Recámara principal con cama Queen, baño completo en suite y vestidor
Segunda recámara con dos camas (matrimonial e individual)
Segundo baño completo
Comodidades:

Climatización: Minisplit de 2 toneladas y ventilador

Boiler eléctrico para agua caliente

Sistema hidroneumático y bomba periférica extra

Área de lavandería con lavadora y tina

Bodega para almacenamiento

EXTERIOR Y JARDÍN

Arbolada natural con 24 ejemplares y sistema de riego automatizado

Horno tradicional de leña

Asador para reuniones familiares

Amplias áreas ajardinadas

Esta propiedad representa una oportunidad excepcional para quienes buscan tranquilidad, naturaleza y confort a pocos minutos de la ciudad. Un verdadero santuario que combina la belleza rústica con todas las comodidades modernas.

CONTACTO

Para citas e informes: 614 334 2402

#ensanchabienesraices #casadecampo #cañondejacaes #casaenventa #granja

Características

Jardín

Parrilla

Patio

Vista al agua

Accesibilidad para adultos mayores

Aire acondicionado

Chimenea

Cocina

Asadores

Parques cercanos

Detalles

Recámaras: 2

Baños: 2

Estacionamientos: 4

Construcción: 223 m²

Terreno: 1,000 m²

Código: N/A

Comisión: 4.00%

Contacto



Ensancho Bienes Raíces

Email: grupoensancho@gmail.com

Teléfono: 6143342402