



Renta de Bodega en Tultitlan CT889

Alfredo Zarate Albarran, La Concepción, Tultitlán, Estado de México • ID 3971

Renta: MXN \$

360,000.00

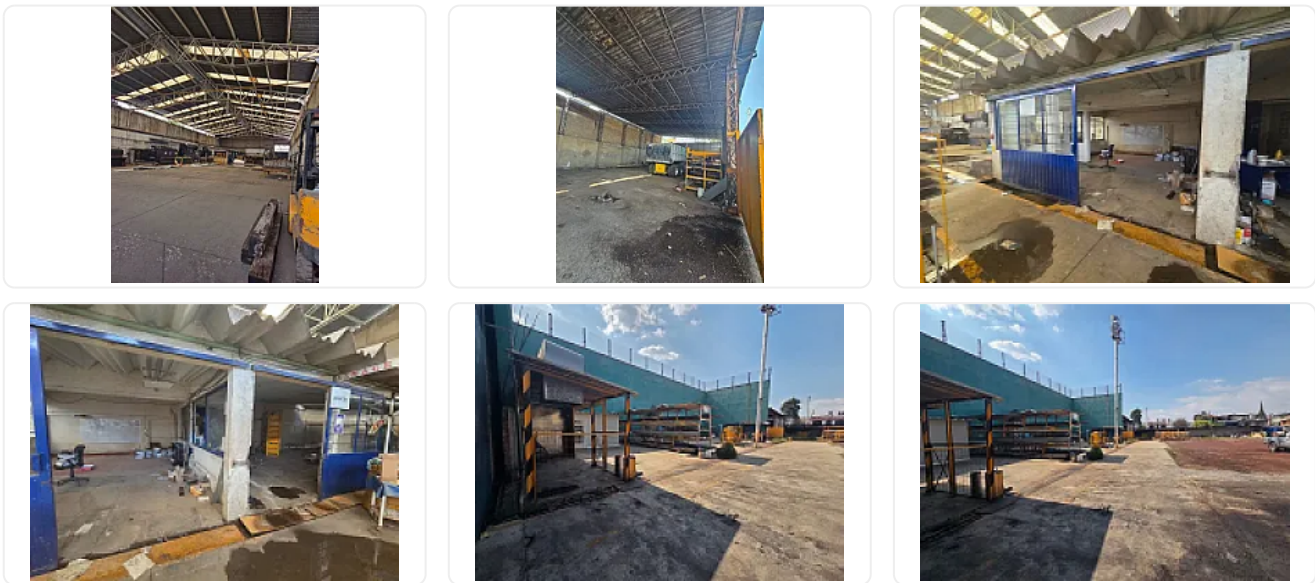

Descripción

ASESOR: SAMUEL ATRI CT889

Cuenta con:

- 4000 de terreno incluido Patio de maniobra
- 1180 metros de bodega util con capacidad de ampliar
- 800 metros ya listos para techar, aprox 2850 de construcción
- 1 Accesos principal para trailer
- 3 accesos secundarios
- Luz trifásica
- Transformador 150kva
- Sisterna de 10 mil litros
- 7.0metros de altura al centro
- Bodegas anexas (2)
- Baños
- Oficinas
- Estacionamiento
- Caseta de vigilancia
- Piso de concreto pulido

Fácil acceso Calle amplia

Muy cerca de tren suburbano estación tultitlan, carretera Cuautitlán Tlalnepantla, circuito Exterior Mexiquense, carretera mexico Queretaro

Precio Renta: \$360,000

\$90 por m2

Características

Cisterna

Patio

Oficina

Seguridad 24 horas

Detalles

Recámaras: —

Baños: —

Estacionamientos: —

Construcción: 2,850 m²

Terreno: 4,000 m²

Código: N/A

Comisión: Sí

Contacto



—

Email: —

Teléfono: +525633358973

