



## Renta de Bodega en Tultitlan CT889

Alfredo Zarate Albarran, La Concepción, Tultitlán, Estado de México • ID 3971

Renta: MXN \$

**360,000.00**

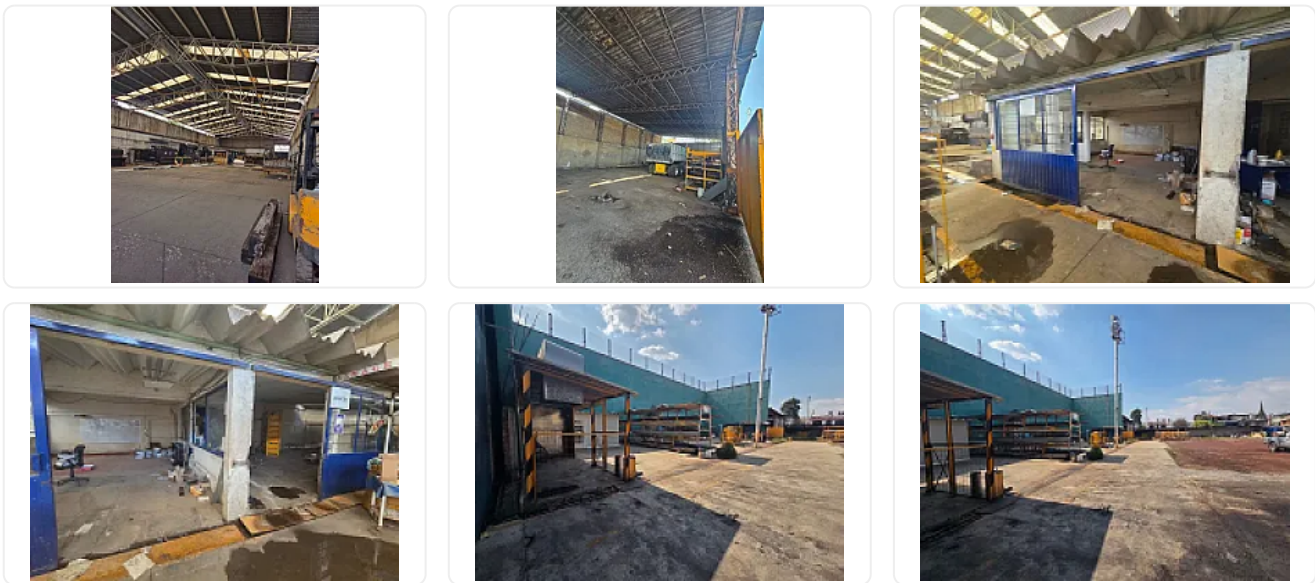

### Descripción

ASESOR: SAMUEL ATRI CT889

Cuenta con:

4000 de terreno incluido Patio de maniobra

1180 metros de bodega util con capacidad de ampliar

800 metros ya listos para techar, aprox 2850 de construcción

1 Accesos principal para trailer

3 accesos secundarios

Luz trifásica

Transformador 150kva

Sisterna de 10 mil litros

7.0metros de altura al centro

Bodegas anexas (2)

Baños

Oficinas

Estacionamiento

Caseta de vigilancia

Piso de concreto pulido

Fácil acceso Calle amplia

Muy cerca de tren suburbano estación tultitlan, carretera Cuautitlán Tlalnepantla, circuito Exterior Mexiquense, carretera mexico Queretaro

Precio Renta: \$360,000

\$90 por m2

### Características

Cisterna

Patio

Oficina

Seguridad 24 horas

### Detalles

Recámaras: —

Baños: —

Estacionamientos: —

Construcción: 2,850 m<sup>2</sup>

Terreno: 4,000 m<sup>2</sup>

Código: N/A

Comisión: Sí

### Contacto



#### Kasba Inmobiliaria

Email: kasbainmobiliaria@gmail.com

Teléfono: —

