

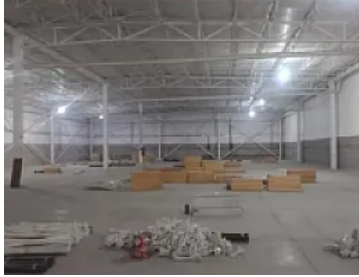

## Renta de Bodega en Villas de Cuautitlán GM662

Renta: MXN \$  
562,000.00

s/n, Villas de Cuautitlán, Cuautitlán, Estado de México • ID 3973



### Descripción

ASESOR: GUILLERMO MORENO GM662

Bodega con excelente ubicación sobre avenida principal en Cuautitlán Izcalli, dentro de una de las zonas logísticas más operables y demandadas del corredor industrial.

El inmueble cuenta con:

2 andenes

Rampa para montacargas

Acceso peatonal

Estacionamiento

Dispone de seguridad 24/7

Oficinas equipadas con 2 baños

Altura de 7 metros, brindando funcionalidad y excelente aprovechamiento del espacio.

Patio de maniobras privado, ofreciendo una operación eficiente para logística, almacenamiento y distribución.

Una gran oportunidad para empresas que buscan ubicación estratégica, conectividad inmediata y operación lista para ocuparse.

Precio por metro cuadrado: \$130.00

Mantenimiento: 10%

Precio de renta mensual: \$562,000

### Características

Andén

Patio

Oficina

Seguridad 24 horas

### Detalles

Recámaras: —

Baños: —

Estacionamientos: —

Construcción: 4,324 m<sup>2</sup>

Terreno: 4,324 m<sup>2</sup>

Código: N/A

Comisión: Sí

### Contacto



**Kasba Inmobiliaria**

Email: kasbainmobiliaria@gmail.com

Teléfono: —