

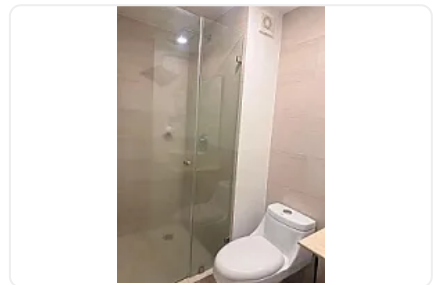

## Departamento en Renta Santa Cruz Atoyac Popocatépetl Benito Juárez LE821

Renta: MXN \$  
**32,000.00**

N/A, Santa Cruz Atoyac, Benito Juárez, Ciudad de México • ID 4006

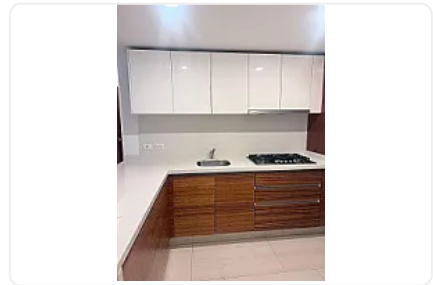
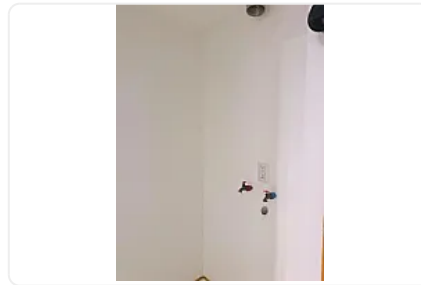
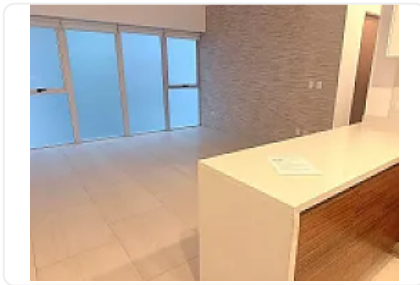

### Descripción

ASESORA LIZ ESCAMILLA LE821

Renta mensual: \$32,000 MXN

Mantenimiento incluido

Mascotas permitidas

SUPERFICIE

85 m<sup>2</sup> de construcción

Departamento exterior

Condición: Excelente

Piso nuevo

DISTRIBUCIÓN

2 recámaras

2 baños completos

2 estacionamientos

Sala - comedor con excelente iluminación

Cocina integral

Balcón con hermosa vista

## AMENIDADES PREMIUM

Alberca

Gimnasio

Asadores

Salones de eventos

Espacios coworking

Restaurantes

Cine

Boliche

Área de videojuegos

Cancha de fútbol

Elevador

Salón de usos múltiples

## UBICACIÓN PRIVILEGIADA

Desarrollo con alta plusvalía en Santa Cruz Atoyac

Cercano a:

Centros comerciales

Restaurantes

Principales vialidades

Transporte público

Excelente conectividad en Benito Juárez

## VALOR AGREGADO

Amenidades tipo resort

Balcón con vista

2 estacionamientos

Desarrollo moderno y exclusivo

Excelente estado de conservación

Ideal para estilo de vida ejecutivo y contemporáneo

## REQUISITOS

Identificación oficial vigente (INE)

Comprobación de ingresos de los últimos 3 meses

Fiador con bien inmueble en CDMX u obligado solidario

1 mes de renta

1 mes de depósito

Póliza jurídica

(aproximadamente 25% del valor de la renta)

Agenda tu visita.

Departamentos con estas amenidades y ubicación en Benito Juárez tienen alta demanda y excelente plusvalía."

## Características

Balcón

Terraza

Clóset

Cocina integral

Elevador

Seguridad 24 horas

Mascotas permitidas

Alberca

Gimnasio

Salón de usos múltiples

### Detalles

Recámaras: 2

Baños: 2

Estacionamientos: 2

Construcción: 85 m<sup>2</sup>

Terreno: —

Código: N/A

Comisión: No

### Contacto



**Kasba Inmobiliaria**

Email: [kasbainmobiliaria@gmail.com](mailto:kasbainmobiliaria@gmail.com)

Teléfono: —