Renta Departamento Amueblado, Roma Norte, Cuauhtèmoc LL76

Renta: MXN $ 60,000.00

N/A, Roma Norte, Cuauhtémoc, Ciudad de México • ID 4021

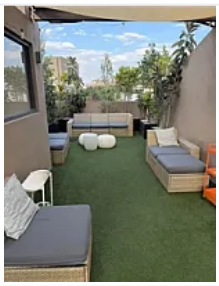

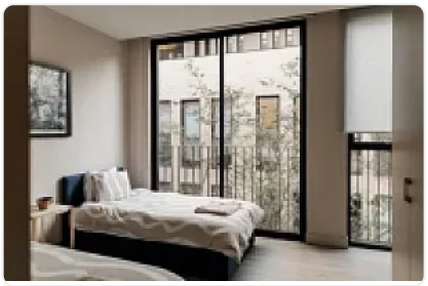
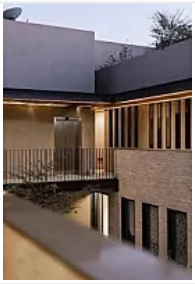
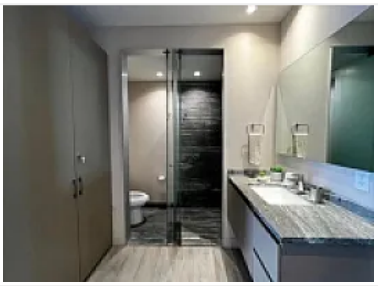

Descripción

ASESOR: LETICIA LARIOS LL76

Departamento amueblado en renta , acabados de alta gama y un estilo moderno .
Ubicado en Roma Norte, Cuauhtémoc.

Características:
150m2 habitables
Antigüedad 7 años, excelente estado de conservación
1 estacionamiento
Roof Garden Privado

Plana baja
2 Recamaras c/ baño y Closet
Medio baño
Espacio Tipo Lounge

Nivel medio

Cocina Completa
área de lavado
Sala / comedor
Terraza

Requisitos:
1 mes de depósito
1 mes de renta por adelantado
Identificación oficial vigente
Comprobante de ingresos (3 últimos meses)
Estados de Cuenta bancarios últimos 3 mese
Comprobante de Domicilio actual
Aval/fiador Propiedad en la CDMX , Libre de gravamen
Se firman 2 contratos (inmueble y otro por los muebles)
Agenda tu cita 24 hrs anticipación ! Ven te invito a conocer esta opción!

Características

Cocina integral | Elevador | Mascotas permitidas

Detalles

Recámaras: 2
Baños: 2
Estacionamientos: —
Construcción: 150 m²
Terreno: —
Código: N/A
Comisión: No

Contacto

KI

—

Email: —
Teléfono: +525633358973