BODEGA INDUSTRIAL EN RENTA . #3

Irapuato - Silao, Los Nicolases, Gto., México, Rancho San Francisco, Guanajuato, Guanajuato • ID 4047

Renta: MXN $ 41,650.00

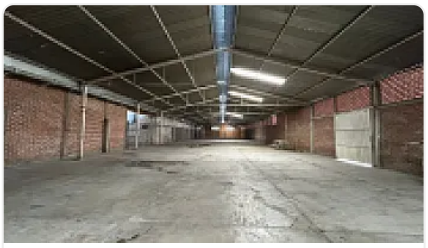

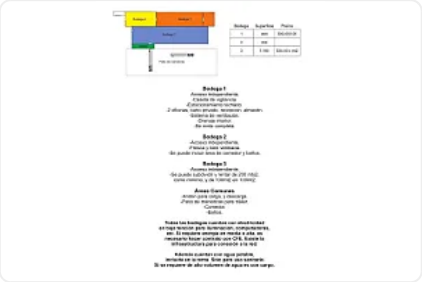

Descripción

COMPLEJO INDUSTRIAL entrando por los Nicolases. A 5 minutos de aldama y a 15 min. del parque industrial Castro del Rio. DISPONIBILIDAD INMEDIATA. FACTURAMOS. Contrato de 12 meses a mas.Patio de maniobras para transporte pesado,anden de carga y descarga.

ADICIONALES: Drenaje interior ,area de comedor,baños generales.

SERVICIOS: Energia electrica de baja tension instalada,infraestructura LISTA PARA CONTRATAR MEDIANA Y ALTA TENSION EN CFE.

Agua potable incluida en la renta. Altos volumenes con costo extra.UBICACION ESTRATEGICA.

Corredor Nicolases,Aldama, Silao, Leon, Irapuato, Salamanca.

Características

Sin características registradas

Detalles

Recámaras: —
Baños: 2
Estacionamientos: 4
Construcción: 1,190 m²
Terreno: 1,190 m²
Código: VO-227
Comisión: 2.00%

Contacto

VERONICA ELISA GARCIA ORTEGA

Email: elisaortega391@gmail.com
Teléfono: 4621500689