

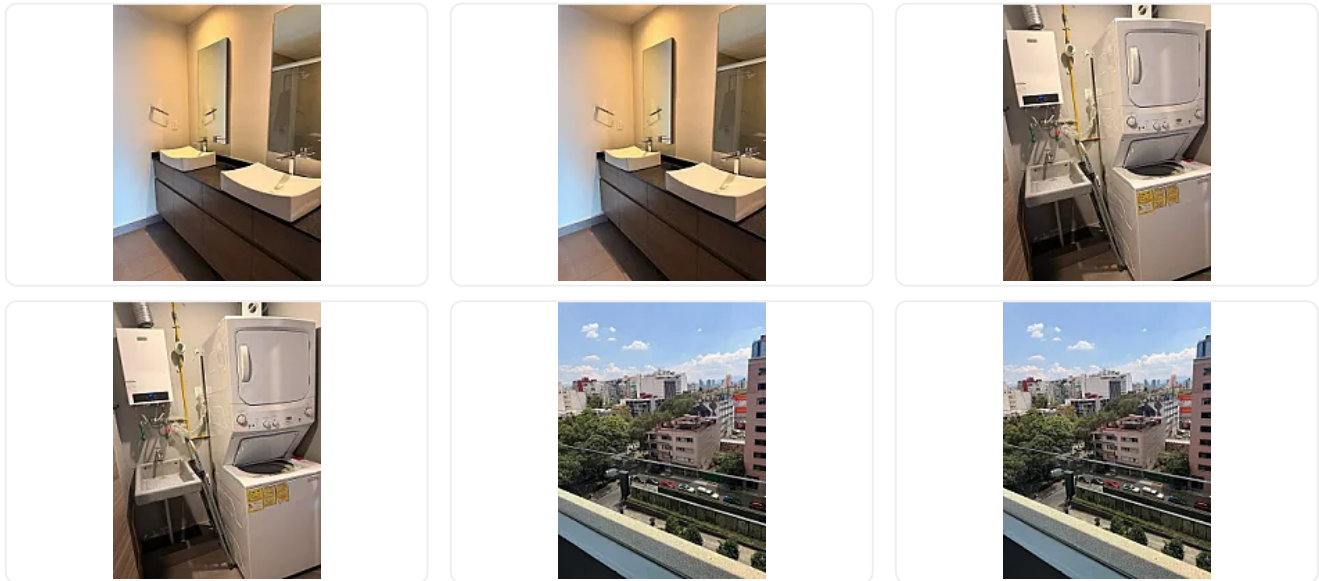

Departamento en Renta en Ejercito Nacional Granada Miguel Hidalgo LE832

Renta: MXN \$
37,000.00

Avenida Ejército Nacional, Granada, Miguel Hidalgo, Ciudad de México • ID 4140



Descripción

ASESOR LIZ ESCAMILLA LE832

" DEPARTAMENTO EN RENTA

Latitud Polanco | Marina Nacional | Granada | Miguel Hidalgo | CDMX

Renta mensual: \$37,000 MXN

Mantenimiento incluido

No se aceptan mascotas

SUPERFICIE

- 70 m² de construcción

- Piso 6
- Departamento exterior
- Año de construcción: 2017
- Estado de conservación: Excelente

DISTRIBUCIÓN

- 2 recámaras
- 2 baños completos
- 2 lugares de estacionamiento techados
- Sala - comedor
- Cocina integral
- Balcón
- Área de lavado

CARACTERÍSTICAS

- Excelente iluminación natural
- Departamento moderno y funcional
- Acabados contemporáneos
- Condominio con excelente mantenimiento
- Los cajones de estacionamiento únicamente se estorban entre sí

AMENIDADES

- Gimnasio equipado
- Salón de eventos
- Sala para adolescentes
- Salón para bebés
- Salón para adultos
- Elevadores
- Vigilancia 24 horas
- Conmutador
- Estacionamiento techado
- Facilidad para estacionarse

UBICACIÓN PRIVILEGIADA

Desarrollo Latitud Polanco

Marina Nacional

Colonia Granada

Miguel Hidalgo

Cercano a:

- Polanco
- Nuevo Polanco
- Plaza Carso
- Antara
- Corporativos
- Restaurantes
- Centros comerciales
- Bancos y servicios

Excelentes vías de comunicación hacia Marina Nacional, Ejército Nacional, Río San Joaquín y Circuito Interior.

VALOR AGREGADO

Desarrollo de alta demanda

Balcón privado

2 estacionamientos

Amenidades para todas las edades

Seguridad 24/7

Excelente ubicación en Nuevo Polanco

Ideal para ejecutivos, parejas o familias pequeñas

REQUISITOS

- 1 mes de renta adelantada
- 2 meses de depósito en garantía
- Aval con bien inmueble o obligado solidario
- Póliza jurídica (en caso de aplicar)
- Identificación oficial vigente
- Comprobación de ingresos de los últimos 3 meses
- Comprobante de domicilio

Agenda tu visita y conoce este excelente departamento en Latitud Polanco.

Una opción ideal para quienes buscan comodidad, seguridad y una ubicación privilegiada en una de las zonas con mayor crecimiento y plusvalía de la Ciudad de México."

Características

Balcón

Jardín

Terraza

Accesibilidad para personas con discapacidad

Clóset

Cocina integral

Elevador

Seguridad 12 horas

Seguridad 24 horas

Área de juegos infantiles

Fogatero

Gimnasio

Salón de usos múltiples

Detalles

Recámaras: 2

Baños: 2

Estacionamientos: 2

Construcción: 70 m²

Terreno: —

Código: N/A

Comisión: No

Contacto



Kasba Inmobiliaria

Email: kasbainmobiliaria@gmail.com

Teléfono: —