

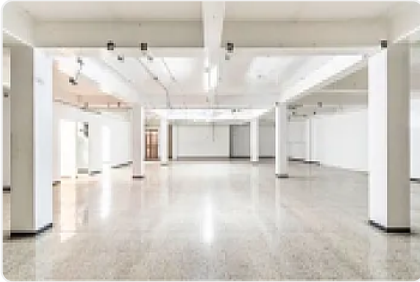

Renta de Local Comercial en Popotla Miguel Hidalgo GM459

Renta: MXN \$
195,000.00

SN, Popotla, Miguel Hidalgo, Ciudad de México • ID 460

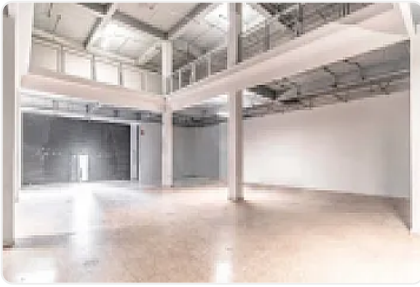

Descripción

Renta de Local Comercial en Popotla Miguel Hidalgo
ASESOR GUILLERMO MORENO GM459

Rento Local comercial en Esquina, ubicado sobre Avenida Principal con alto flujo peatonal y Vehicular, uso de suelo comercial, altura promedio de 3 hasta 3.9 metros, ideal para tienda deportiva, tienda de productos importados, cuenta con:

M2 de terreno: 323

M2 de construcción: 1370

Niveles: 4

En esquina

Doble Acceso

Montacargas

Precio de renta mensual: \$195,000.00

Características

Sin características registradas

Detalles

Recámaras: —
Baños: 2
Estacionamientos: —
Construcción: 1,370 m²
Terreno: 323 m²
Código: N/A
Comisión: Sí

Contacto

Agente: —
Email: —
Teléfono: +525633358973

Generado para Compartir con mis datos • 2026-04-18 12:54 • Link:
<https://buscoinmueble.com/es/property/460/details>

