

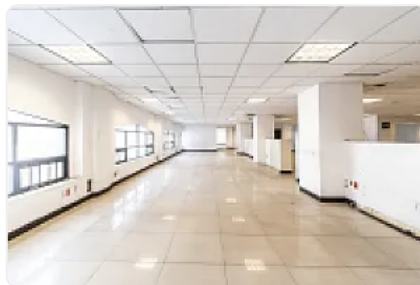

Excelente edificio de oficinas en renta en el Centro Histórico

**Renta: MXN \$
10,684,000.00**

tlaxcoaque 8, Obrera, Ciudad de México, Ciudad de México • ID 560

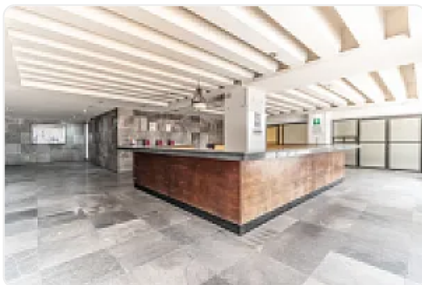

Descripción

Rento Edificio estilo virreinal con ubicación icónica en el Centro Histórico de la Ciudad de México, para oficinas, con excelentes vías de comunicación, cada planta es de 4000m2, con una altura promedio de 2.8 metros, baños entre pisos, elevadores, estacionamiento, 7 niveles. Precio de renta mensual: \$10,684,000.00 más impuestos.

Características

Cisterna

Pisos en el edificio

Medio baño

Elevador

Detalles

Recámaras: —

Baños: 28

Estacionamientos: 50

Construcción: 26,700 m²

Terreno: 4,280 m²

Código: JJ-20

Comisión: 0.00%

Contacto

Agente: JMBR

Email: guillermokasba@gmail.com

Teléfono: 5563497024

